



PROJETEUR **XX** | **XYLOTECH**
 CONSTRUCTION MANAGEMENT
 Route de la Drague 18
 1950 Sion
 TEL: 079 895 73 94
 info@xylotech-cm.ch
 www.xylotech-cm.ch

PROJET
 CONSTRUCTION D'UN
 DOJO à SIERRE
 Parcelle n° #####

MAITRE DE L'OUVRAGE
 JUDO CLUB SIERRE
 N° DE PROJET :
 25-104

N° DE PLAN :
 P1.1
 DESSIN :
 Nathan Fournier

DATE :
 24.11.2025
 ECHELLE :
 A4 _

MAITRE D'OEUVRE :

 MAITRE DE L'OUVRAGE

PHASE 1 - AVANT-PROJET
 PERSPECTIVE EXTERIEURE



PROJETEUR **XX** | **XYLOTECH**
 CONSTRUCTION MANAGEMENT
 Route de la Drague 18
 1950 Sion
 TEL: 079 895 73 94
 info@xylotech-cm.ch
 www.xylotech-cm.ch

PROJET
 CONSTRUCTION D'UN
 DOJO à SIERRE
 Parcelle n° #####

MAITRE DE L'OUVRAGE
 JUDO CLUB SIERRE
 N° DE PROJET :
 25-104

N° DE PLAN :
 P1.2
 DESSIN :
 Nathan Fournier

DATE :
 24.11.2025
 ECHELLE :
 A4 _

MAITRE D'OEUVRE :

 MAITRE DE L'OUVRAGE

PHASE 1 - AVANT-PROJET
 PERSPECTIVE INTERIEUR



REZ-DE-CHAUSSEE

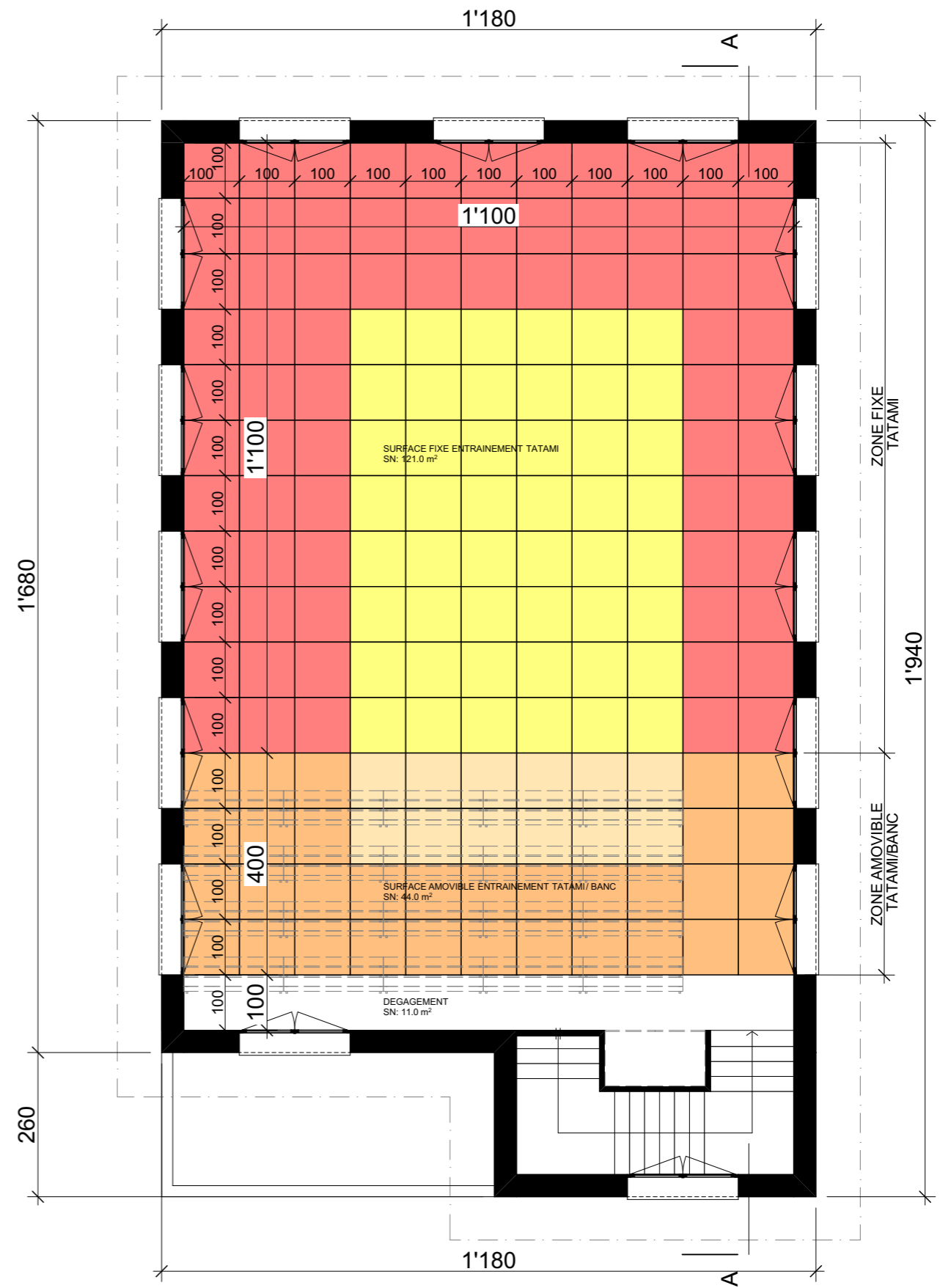

ETAGE

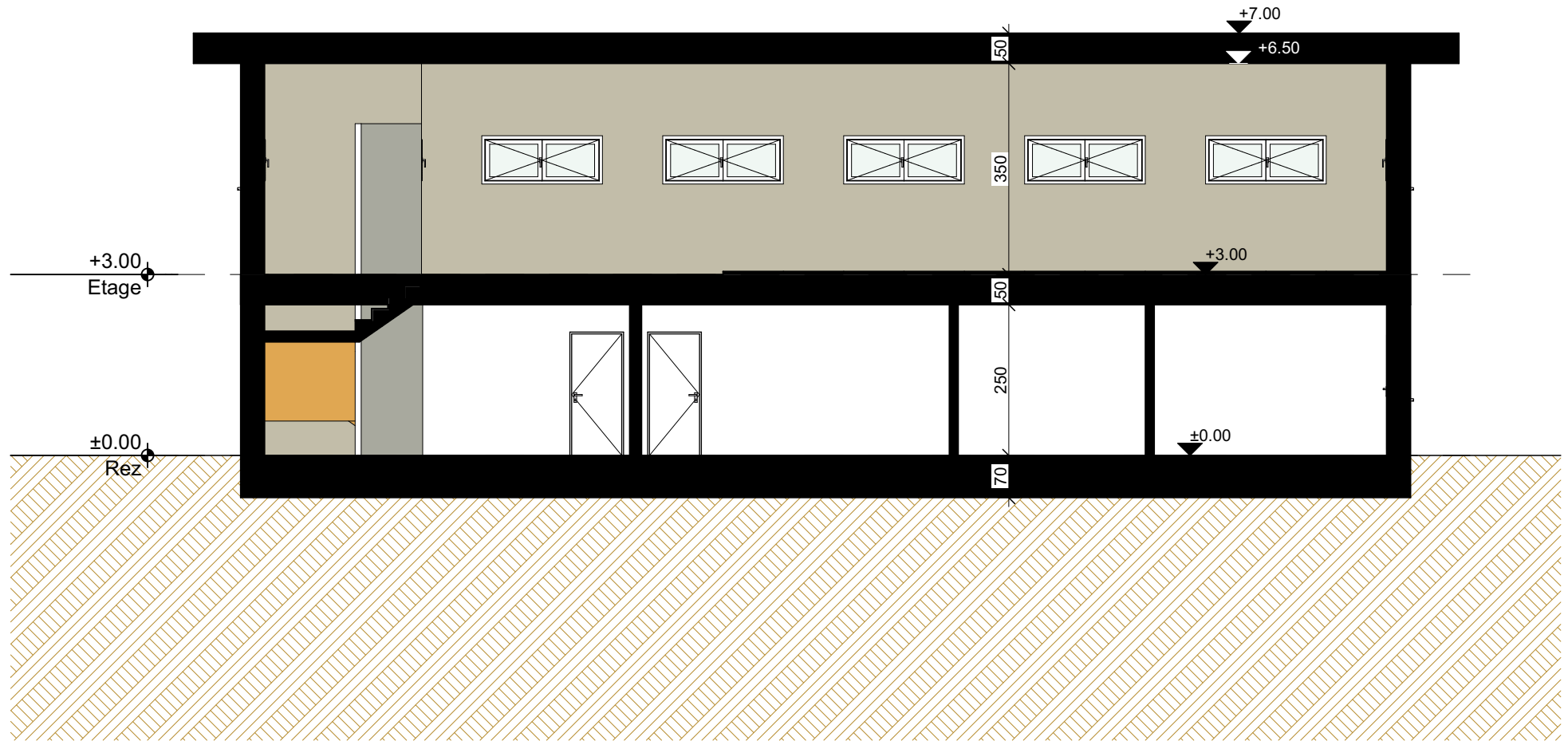

PROJETEUR **XY** | **XYLOTECH**
 CONSTRUCTION MANAGEMENT
 Route de la Drague 18
 1950 Sion
 TEL: 079 895 73 94
 info@xylotech-cm.ch
 www.xylotech-cm.ch

PROJET
 CONSTRUCTION D'UN
 DOJO à SIERRE
 Parcelle n° #####

MAITRE DE L'OUVRAGE
 JUDO CLUB SIERRE
 N° DE PROJET :
 25-104

N° DE PLAN :
 P1.4
 DESSIN :
 Nathan Fournier

DATE :
 24.11.2025
 ECHELLE :
 A4 _ 1:100

MAITRE D'OEUVRE :

 MAITRE DE L'OUVRAGE

PHASE 1 - AVANT-PROJET

COUPE A-A

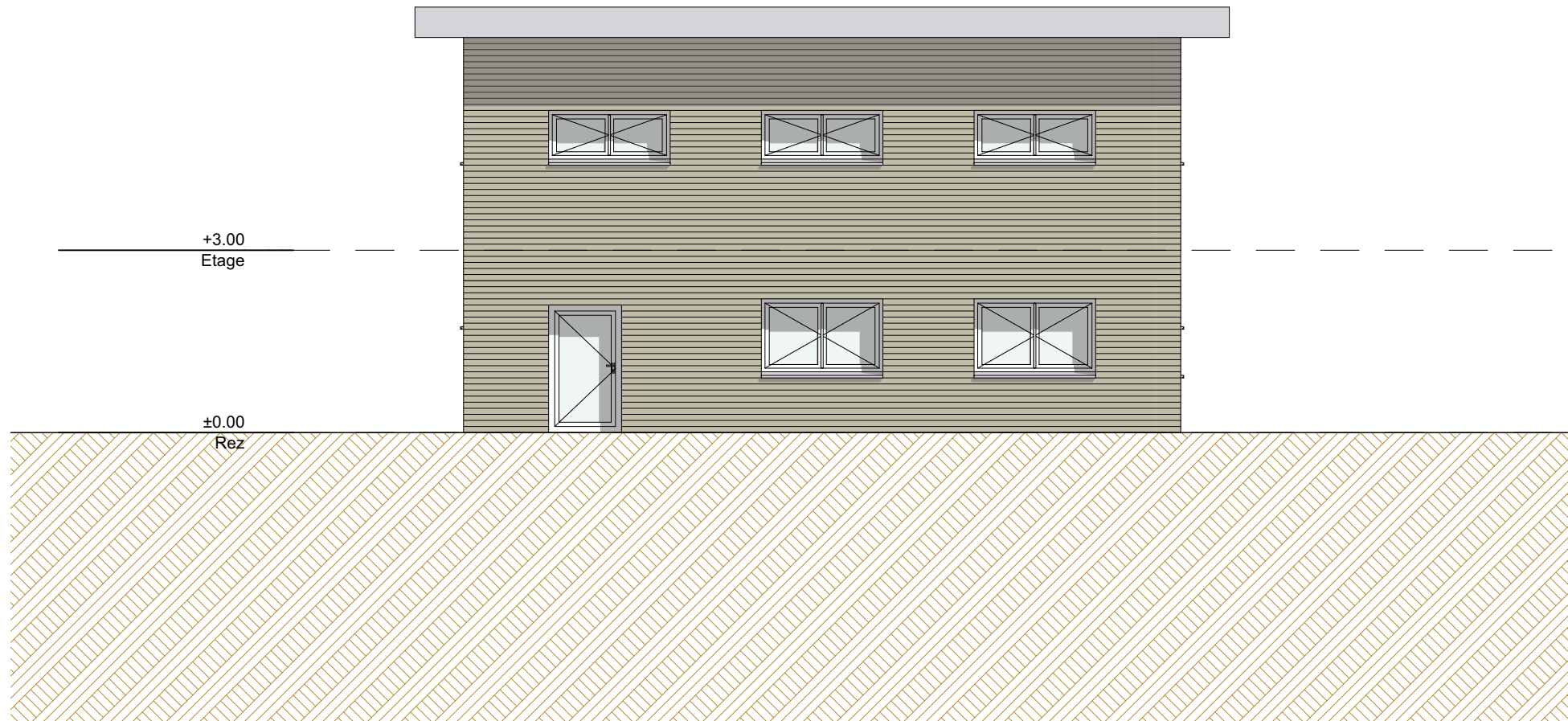

PROJETEUR **XX** | **XYLOTECH**
 CONSTRUCTION MANAGEMENT
 Route de la Drague 18
 1950 Sion
 TEL: 079 895 73 94
 info@xylotech-cm.ch
 www.xylotech-cm.ch

PROJET
 CONSTRUCTION D'UN
 DOJO à SIERRE
 Parcelle n° #####

MAITRE DE L'OUVRAGE
 JUDO CLUB SIERRE
 N° DE PROJET :
 25-104

N° DE PLAN :
 P1.5
 DESSIN :
 Nathan Fournier

DATE :
 24.11.2025
 ECHELLE :
 A4 _ 1:100

MAITRE D'OEUVRE :

 MAITRE DE L'OUVRAGE

PHASE 1 - AVANT-PROJET
 FACADE NORD



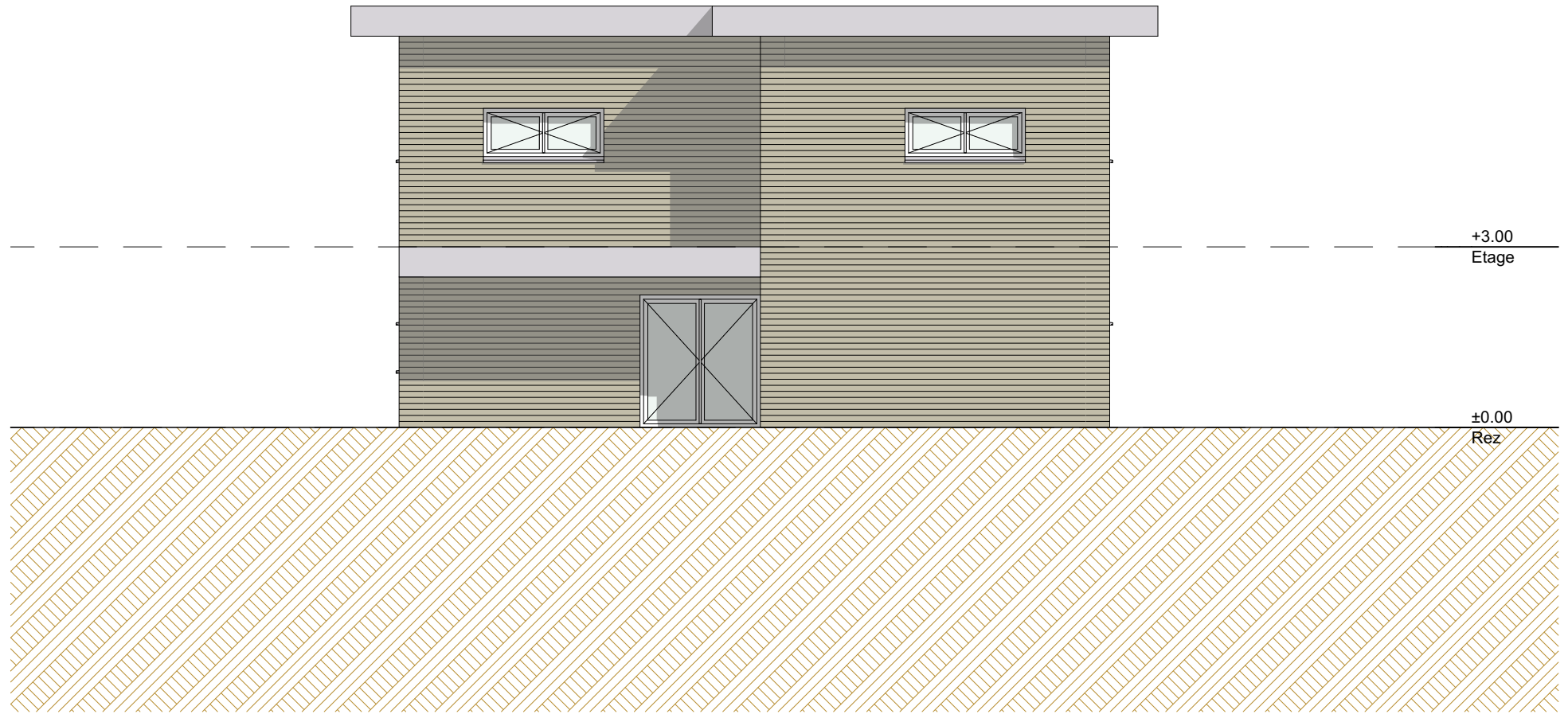

PROJETEUR **XX** | **XYLOTECH**
 CONSTRUCTION MANAGEMENT
 Route de la Drague 18
 1950 Sion
 TEL: 079 895 73 94
 info@xylotech-cm.ch
 www.xylotech-cm.ch

PROJET
 CONSTRUCTION D'UN
 DOJO à SIERRE
 Parcelle n° #####

MAITRE DE L'OUVRAGE
 JUDO CLUB SIERRE
 N° DE PROJET :
 25-104

N° DE PLAN :
 P1.7
 DESSIN :
 Nathan Fournier

DATE :
 24.11.2025
 ECHELLE :
 A4 _ 1:100

MAITRE D'OEUVRE :

 MAITRE DE L'OUVRAGE

PHASE 1 - AVANT-PROJET
 FACADE SUD

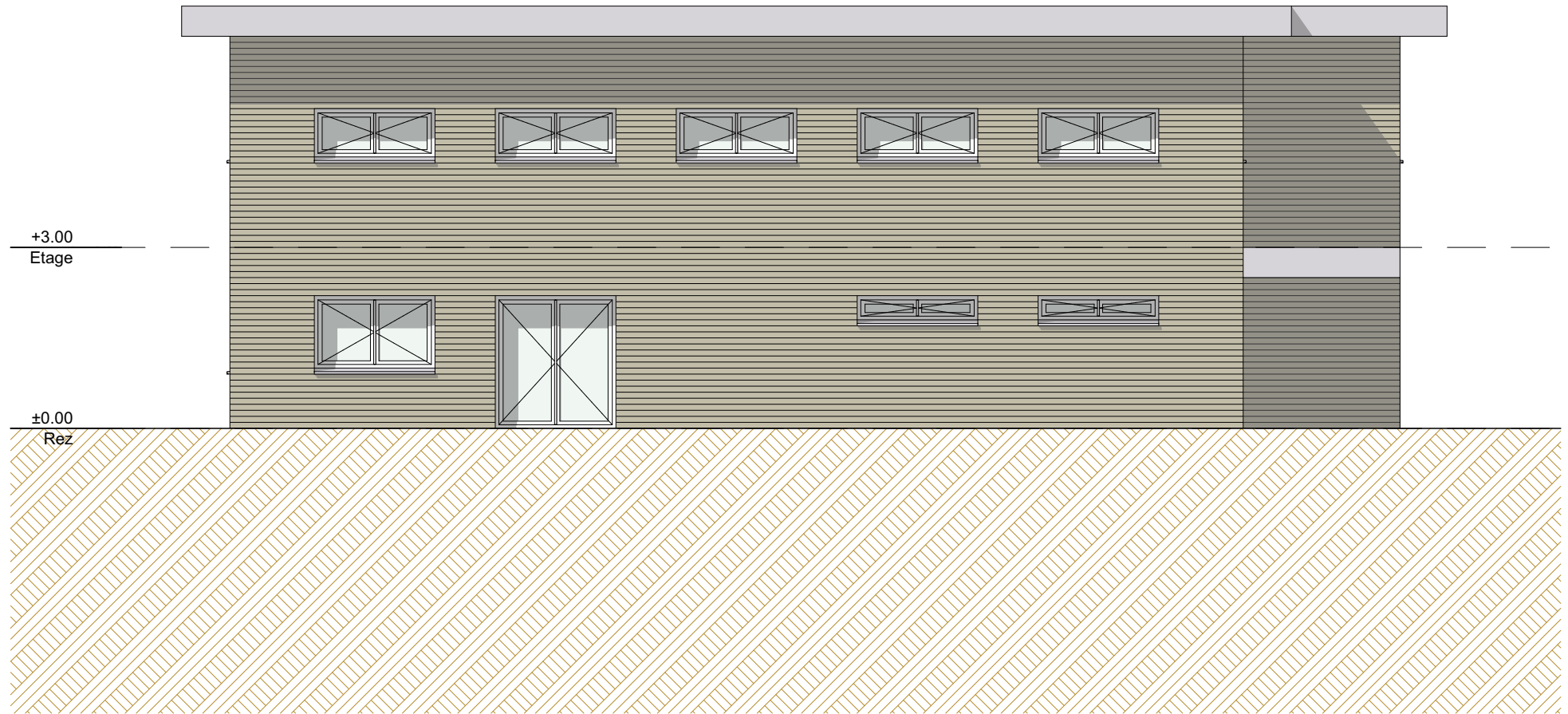

PROJETEUR **XX** | **XYLOTECH**
 CONSTRUCTION MANAGEMENT
 Route de la Drague 18
 1950 Sion
 TEL: 079 895 73 94
 info@xylotech-cm.ch
 www.xylotech-cm.ch

PROJET
 CONSTRUCTION D'UN
 DOJO à SIERRE
 Parcelle n° #####

MAITRE DE L'OUVRAGE
 JUDO CLUB SIERRE
 N° DE PROJET :
 25-104

N° DE PLAN :
 P1.8
 DESSIN :
 Nathan Fournier

DATE :
 24.11.2025
 ECHELLE :
 A4 _ 1:100

MAITRE D'OEUVRE :

 MAITRE DE L'OUVRAGE

PHASE 1 - AVANT-PROJET
 FACADE OUEST

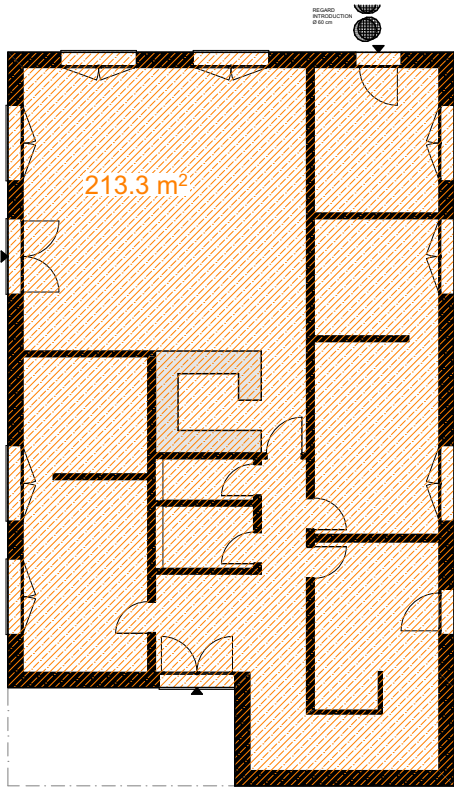

REZ-DE-CHAUSSEE

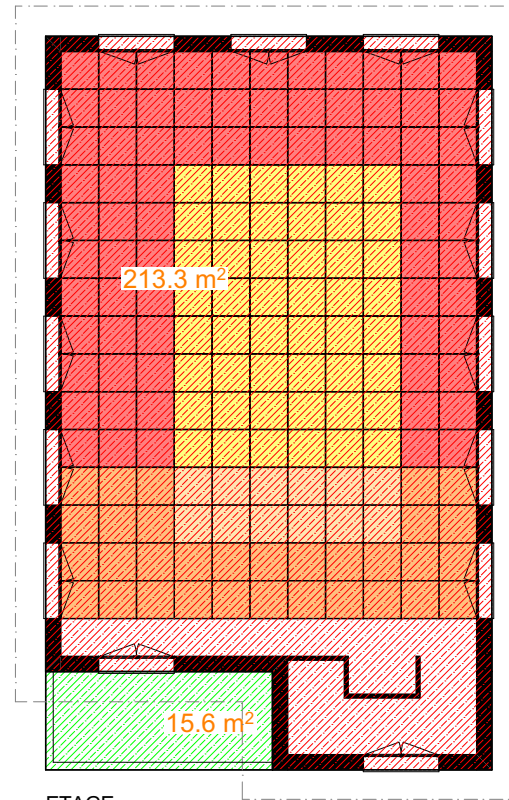

ETAGE

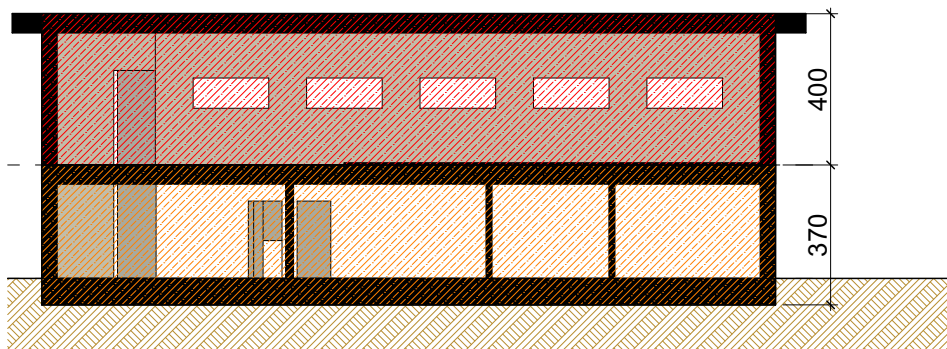

COUPE

CALCUL CUBE SIA 416

REZ --> $213.3\text{m}^2 \times 3.70\text{m} = 789.2\text{ m}^3$

ETAGE --> $213.3\text{m}^2 \times 4.00\text{m} = 853.2\text{ m}^3$

COUVERT --> $15.6 \times 1.00\text{m} = 15.6\text{ m}^3$

TOTAL CUBE SIA 416 = $795.5\text{ m}^3 + 1075\text{ m}^3 = 1658\text{ m}^3$

SURFACE BRUTE = $213.3\text{ m}^2 + 213.3\text{ m}^2 = 426.6\text{ m}^2$